

Nummer 1, maart 1992

'LOCAL RULES'

Golfvereniging 'De Batouwe'

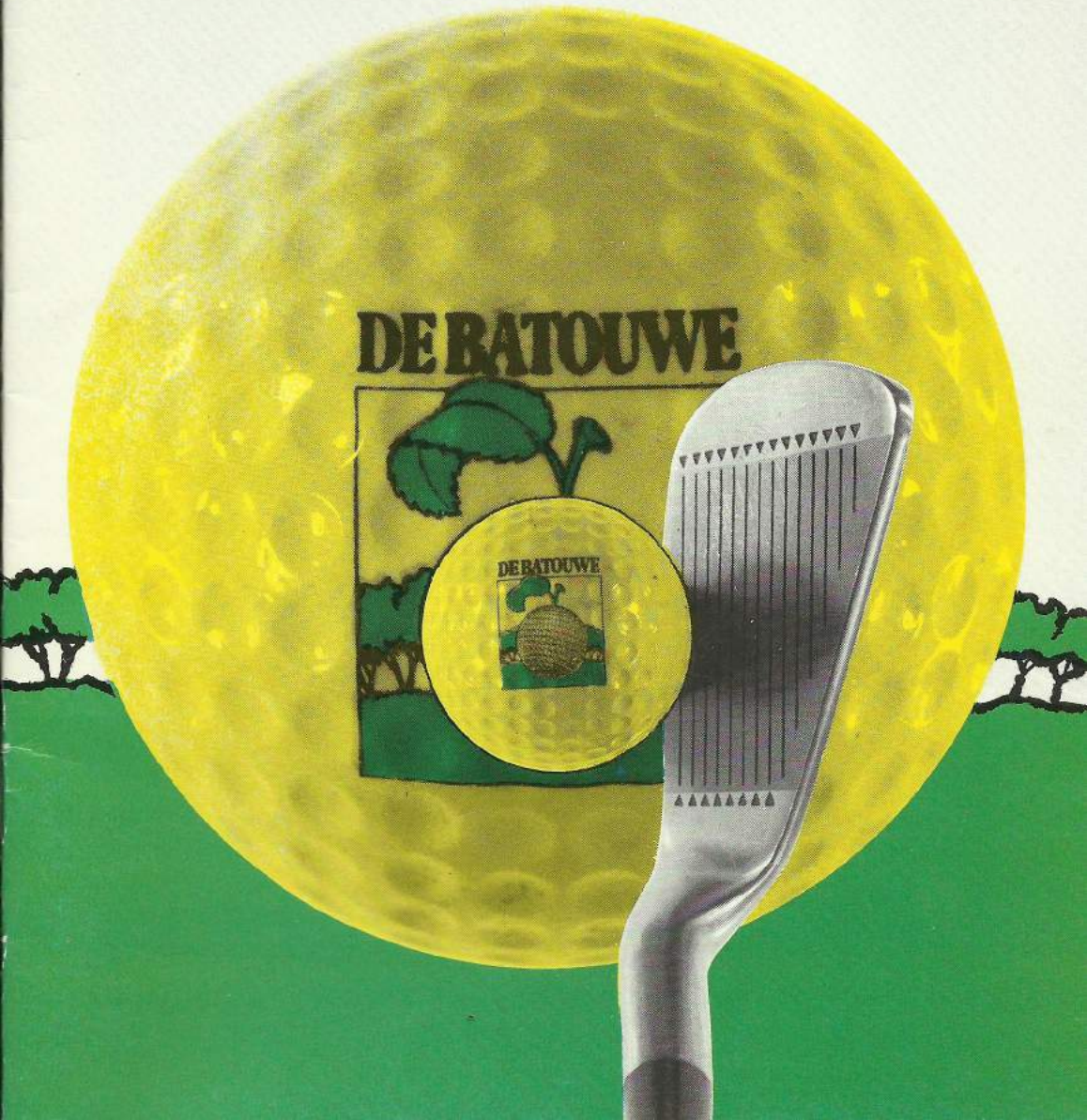

Als u aan beleggen denkt, reserveer de bank dan 'n uurtje voor uzelf.

Als u over de vele mogelijkheden van beleggen wilt praten, kunnen wij ons voorstellen dat u daar even de tijd voor neemt. Dat doen wij ook. Wij maken graag een uurtje voor u vrij. Dat kan ook buiten kantooruren, bij u thuis of op de zaak. Gewoon 'n kwestie van een afspraak maken. **NMB BANK**

De NMB denkt met u mee.
Nu ook op afspraak.

Tiel: Veemarkt 2, tel. 03440-39358



LOCAL RULES

Jaargang 1, nr.1 maart 1992

"Local Rules" verschijnt 6x per jaar.
Uitgave van
golfvereniging "de BATOUWE"

Redactie:

Bea Meussen-Berkeljon 03453-1442
(*Hoofdredactie*)

ook voor advertentie en sponsoring

Toos Bos Heuff 03447-2579
(*o.a. penningmeester*)

Iris van Meeuwen 03435-72774
(*productie*)

Gerard van Woudenberg 03457-1572
(*secretariaat*)

Grafische verzorging:

I.D. Studio: Iris & Phlip van Meeuwen

Druk: Offsetdrukkerij Mobu, Tiel.

Correspondentie adres:

Molenweg 1a,
4112 NP Beusichem

IN DIT NUMMER :

Commissies.....	2
Van de redactie.....	5
Organisatie-structuur.....	7
Handicap-systeem 1992.....	8
Het beloofde land.....	10
Wedstrijdverslag.....	15
Nieuwjaarsreceptie.....	17
Uw Pro spreekt.....	18
Van uw assistent Pro.....	19
Harry Joacim exit.....	20
Off course.....	23
Prikbord.....	24

*Inleveren copy volgende nummer
gaarne vóór 22 maart en sturen
naar ons correspondentieadres of
afgeven in het clubhuis.*

Bestuur:

Willem Meussen..... 03453-1442
(*voorzitter*)
Walter van Hulstijn..... 03450-16530
(*comm. tech. zaken / plv.vzt.*)
Joop Rooders.....03440-13958
(*secretaris*)
Freek van Wendel de Joode
(*penningmeester*)..... 03457-2207
John van der Heijden..... 03440-13657
Mark Tempelman..... 03440-30143

Commissies:*Handicap-Regel en GVB commissie:*

Walter van Hulstijn..... 03450-16530
(*coördinatie*)
Bob Donkersloot..... 03440-15181
(*etiquette-regelavonden*)
Wim Broeder03440-13829
(*handicaps*)
Errie de Boer 03440-17159
(*GVB en baanpermissie*)
Max van Kooten03451-13196
(*non handicaps*)
Philip van Meeuwen.....03435-72774
(*P.R. commissie*)
Henk Brinks03440-20681
Rijk IJzendoorn.....03440-31251
(*baancommissie*)

Wedstrijdcommissie:

Gert Morriën 03454-2136
Maas Melchior03447-2000
Jan Jonker03483-1850
Cees Weers03440-12856
Coen Kurz03440-19416
John v.d. Heyden03440-13657
René Krijger03448-2010
Ineke Morriën.....03454-2136

Proshop:.....03440-23209

Pro's:

Paul Grosfeld.....085-513706
Nieuwstad 31, 6811 BJ , Arnhem
Marc Wolterinck05437-72938
Willemstraat 16, 7122 BL , Aalten

Greenkeeper:

Ben van Schaik 03444-4079
Medesteinsestraat 16, 4054 MJ , Echteld

Clubhuis:.....03440-24370

(op maandag gesloten)

Golfcentrum de Batouwe
Kanaalweg- Oost 3 , 4011 LR , Zoelen
Fax.03440-13096

Manager:

Paul Wortelboer.....03440-24370

'LOCAL RULES'

Cultuurexpositie 'De Batauwe'

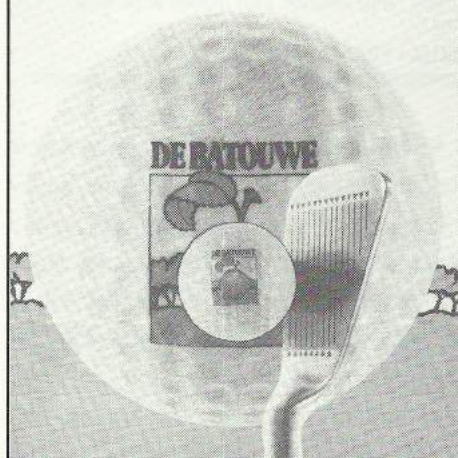

allard
van leeuwen
van herwijnen & co

registeraccountants

ACCOUNTANCY
BELASTINGEN
ADMINISTRATIES
BEDRIJFSADVISING
AUTOMATISERINGSADVIES

alh bedrijfsadvising b.v.

OVERNAMES / FUSIES
INTERIM MANAGEMENT
ADMINISTRATIEVE ORGANISATIE

alh administraties b.v.

Nieuwe Tielseweg 69a, 4001 JT Tiel,
tel. 03440-21222 / fax 03440-31200

DE
STEENEN
TAFEL



ARNHEM

'n Hoogtepunt, ook culinair

*Jedere dag
geopend vanaf
17.00 uur*

*Restaurant „De Steenen Tafel“
Weg achter het Bosch 1, Arnhem
Telefoon 085-435313*

Eigenaar: J.B.A. de Sain

BUSINESS GIFTS ?

Kurz International

TIEL

☎ 03440 - 20903

Gelegenheidsdrukwerk

Met steeds de allernieuwste collecties en de grootste keuze. U kunt ook alle boeken meenemen om gezellig thuis de kaart bij uw feestelijke gebeurtenis uit te zoeken. Met advies voor tekst of andere mogelijkheden zijn we u graag van dienst.

UITNODIGING - VERLOVING - GEBOORTE - HUWELIJK - ETC.

**Kopiëren
Sneldruk
Offset
DTP**

MOBU DRUKKERIJ BV.
Postbus 6059, 4000 HB Tiel
Damstraat 9, tel. 03440-11326
fax 03440-16414



Copyshop Geldermalsen:

Achter 't Veer 16 (naast het postkantoor)
telefoon 03455-74445 fax 03455-75250

Copyshop Tiel: Westluidensestraat 1, telefoon 03440-14682 fax 03440-16414



**G&O INSTALLATIE-
EN DAKWERKEN B.V.**

Lutterveldweg 3 Tiel
Telefoon: 03440-12345

**UW
VOLWAARDIGE
PARTNER!**

Van de redactie

Nu alle drukte rond het NULNUMMER van LOCAL RULES achter de rug is, kunnen we ons gaan concentreren op het komende jaar. Een jaar van veel veranderingen, zoals u in dit nummer regelmatig kunt lezen. Iedereen is op zijn of haar terrein druk met de werkzaamheden die de veranderingen met zich meebrengen.

Zoals u wellicht al heeft gezien, vordert de nieuwe 18-holes baan met de snelheid van een met de driver afgeslagen bal. Over details van de nieuwe baan leest u meer in het interview, dat Gerard van Woudenberg maakte met Paul Wortelboer.

Ook weer leuk om te lezen is de bijdrage van onze Pro. Hij geeft enkele nuttige tips en droomt van een ouderwets koude winter.....

Zoals u heeft kunnen constateren is LOCAL RULES in een nieuw buitenjasje gestoken. Tot deze - overigens milieuvriendelijke - "verpakking" is besloten, zodat er ander materiaal kan worden meegezonden.

Bij deze uitgave van LOCAL RULES vindt u het *Wedstrijdprogramma voor 1992*.

Een handig formaat, het past makkelijk in uw boekje "de Golfregels 1992" (!), zodat u alle informatie altijd bij de hand heeft. Een kleine greep uit het wedstrijd aanbod leest u in het verhaal van de wedstrijdcommissie.

Mocht u willen reageren op artikelen of op een andere manier uw bijdrage willen leveren aan LOCAL RULES, de inleverdatum voor het volgende nummer vindt u op pagina 1.

Ik wens u weer veel leesplezier.

Namens de redactie,
Bea Meussen-Berkeljon.

BEREIKBAAR ZIJN IS WINST



Ook tijdens het golfen
gaan uw zaken
gewoon door met een
Personal Telephone
van
Tele-Coenen



Tele-Coenen
Steenovenweg 4-5-6
3532 AE Utrecht
Tel. 030-939456
Fax 030-949658

COENEN CARROSSERIE - COENEN OPEN DAKEN
COENEN CAR CARE
COENEN INTERNATIONAL TRADING

BESTUURS MEDEDELINGEN

1 NIEUWE ORGANISATIESTRUCTUUR

Met de groei van het ledental en de uitbreiding in aantal en aard van de activiteiten, moet de organisatie meegroeien.

Vandaar dat conform onderstaand schema de organisatie in de breedte is uitgebreid en in de diepte enerzijds is uitgebreid en anderzijds is geformaliseerd.

Dit schema is per 1 januari 1992 in werking getreden.

Voorzitter <i>Willem Meussen</i>	Secretaris <i>Joop Rooders</i>	Comm. Sport-Techn. Zaken (plv. Voorz.) <i>Walter van Hulstijn</i>	Penning meester <i>Freek van Wendel de Joode</i>	Bestuurslid <i>John van der Heijden</i>	Bestuurslid <i>Mark Tempelman</i>	
Public Relations commissie <i>Phlip van Meeuwen</i>	Redactie-commissie <i>Bea Meussen</i>	Techn. zaken <i>Walter van Hulstijn</i>	Sport-zaken <i>Roel Simons</i>	Evenementen commissie */	Commissie v. overleg	Klachten & Ballotage commissie
Caddie master <i>Rijk van IJzendoorn</i>	Baan-commissie <i>Rijk van IJzendoorn</i>	Handicap & Regel-commissie <i>Walter van Hulstijn</i>	Wedstrijd-commissie <i>Gert Morriën</i>	Senioren-commissie */	Dames-commissie */	Jeugd-commissie */
Regel- /theorie-examens GVB, Baanverlof en Handicap <i>Bob Donkersloot</i>		Prakt.-examens GVB en baanverlof <i>Erry de Boer</i>		(Club-)Handicap-registratie <i>Wim Broeder</i>		

*/: Wordt op korte termijn ingevuld

II. Handicap-indeling 1992.

1. Obstacle Value Factor (O.V.F.)

De 9 holes baan van 'De Batouwe' is door de NGF slechts op de lengtemaat beoordeeld. De SSS die werd toegekend, gaat dan ook voorbij aan andere elementen, die normaal gesproken bij de vaststelling van een SSS worden meegewogen.

Om een redelijke vergelijking van speelsterktes en handicaps mogelijk te maken, met name met handicaps die elders op "volwassen" banen zijn verkregen, werden de resultaten op onze baan behaald door NGF-handicappers vergeleken met hun feitelijke NGF-handicap. Het resultaat van deze analyse is, dat de scores van handicap-spelers op onze baan ruim 5% lager blijken uit te komen dan op grond van hun handicap mocht worden verwacht. De baan is dus kennelijk gemakkelijk. Op basis van vergelijkende berekeningen is vastgesteld, dat een O.V.F. van 0,638889 (oftewel 23 / 36) de verhoudingen recht doet. Gedurende 1991 werd deze factor ook reeds toegepast, zij het dat deze direct op de handicaplijst werd verrekend. Om nu de aansluiting met de bij de NGF gebruikelijke indeling niet te verliezen en in het licht van de ontwikkeling van de 18 holes baan, menen wij terug te moeten keren naar een "bruto"-systeem, waarbij de NGF-indeling wordt aangehouden.

De bestaande indeling wordt in principe niet gewijzigd, met dien verstande, dat de gepubliceerde handicap-lijst voortaan een handicap zal aangeven, die u ook t.b.v. een speelsterkte-indeling op een "volwassen" baan kunt hanteren. Hierbij zal uw huidige exacte handicap door de O.V.F. worden gedeeld.

Teneinde u veel rekenwerk te besparen, zal in het vervolg t.b.v. de handicap-categorieën 1 t/m 5, behalve de "NGF-handicap" ook de netto-playing handicap ("NPH") tussen haakjes worden aangegeven.

Daarop dient dan nog uitsluitend het verschil van SSS en Par (D: 6; H: 5) in mindering te worden gebracht om uw aantal te verkrijgen slagen te berekenen.

Nadrukkelijk wordt gesteld, dat de NPH en de waarde van de O.V.F. uitsluitend waarde heeft op onze 9 holes baan.

Aan de handicap-toekenning van 'De Batouwe' kunnen geen rechten elders worden ontleend. Wel kunt u de indeling hanteren om een indicatie van uw speelsterkte aan te geven.

Op nevenstaande pagina vindt U de door de NGF voorgestelde handicap-indeling. Mocht e.e.a. u niet duidelijk zijn, dan kunt u uw vragen schriftelijk te stellen en in de brievenbus van de handicapcommissie te deponeren, waarna u zo spoedig mogelijk antwoord zult krijgen.

Walter R. van Hulstijn

Handicap-systeem geldend m.i.v. 1 januari '92:

A. NGF-HANDICAP

categorie	exact	playing	verhoging bij < 34 Stfrdptn.	verlaging bij > 36 Stfrdptn.
1	- 5,4	- 5	0,1	0,1
2	5,5 - 12,4	6 - 12	0,1	0,2
3	12,5 - 20,4	13 - 20	0,1	0,3
4	20,5 - 28,4	21 - 28	0,2	0,4
5	28,5 - 36,0	29 - 36	0,2	0,5

1. Berekening van het aantal te geven/verkrijgen slagen:
aantal slagen = Hcp x O.V.F.- (Par-SSS)
waarbij de O.V.F. = 0,638889 en deze uitsluitend geldt voor "De Batouwe".
2. Berekening van de "NGF-handicap":
Hcp2 = Hcp1 - (Stfrdptn - 36)
waarbij Hcp1 = huidige handicap; Hcp2 = nieuwe handicap.

B. CLUB-HANDICAP

categorie	exact	playing	verhoging bij < 34 Stfrdptn. n.v.t.	verlaging bij > 36 Stfrdptn. 1
6	36,1 - 54,0	37 - 54		

1. In de wedstrijden en oefenrondes krijgt eenieder hetzelfde aantal slagen mee, waarbij de berekening als volgt gaat:
aantal slagen = 36 x O.V.F. - (Par-SSS)
De uitkomst van deze berekening is 17 slagen voor Dames; 18 slagen voor Heren.
2. Voor het verkrijgen van een clubhandicap geldt:
Hcp = 54 - (Stfrdptn - 18)
3. Bij de berekening van wedstrijduitslagen (Stableford) dient het "tekort" aan meegekregen slagen t.o.v. de feitelijke handicap te worden gecorrigeerd. De berekening van het feitelijk behaalde aantal Stablefordpunten is dan:
(Stfrd)u = (Stfrd)w + (Hcp - 36)
(Stfrd)u = berekende aantal Stablefordpunten t.b.v. uitslag en handicapregistratie;
(Stfrd)w = aantal Stablefordpunten, in wedstrijd of oefenronde behaald.
4. Voor de berekening van de nieuwe clubhandicap geldt:
Hcp = 72 - (Stfrd) u

C. NON-HANDICAP (RABBITS): >54

HET BELOOFDE LAND

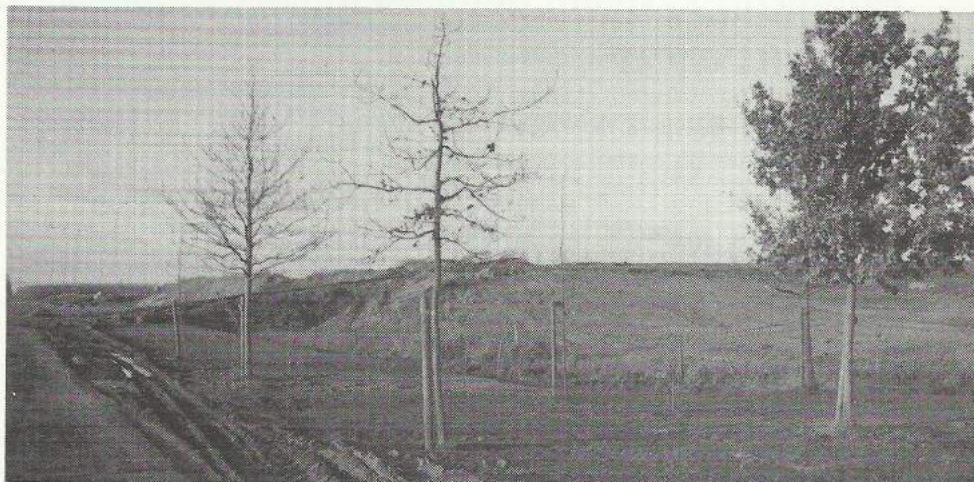

Het gaat goed met de aanleg van onze nieuwe 18-holes baan.

Volgens de manager van onze golfclub, Paul Wortelboer, die wij interviewden over de voortgang van het werk aan de nieuwe baan, ligt men ten gevolge van de goede weersomstandigheden al enkele weken voor op de planning.

Stelt u zich eens voor, dat onze driving-range bedekt zou zijn met een ongeveer 40 meter dik pakket klei en grond.

Ziet u zo'n bult grond ter hoogte van een gemiddelde Betuwse kerktoeren al voor u? Wel, zo'n hoeveelheid grond, 540.000 kubieke meter, moet door de ZEM-Havikerwaard verplaatst worden en door aannemer De Ridder worden afgewerkt op de nieuwe baan.

Rond 1 februari jl. was ruim de helft daarvan, ongeveer 300.000 kubieke meter al op de schop geweest.

Zelfs als je op het terrein de vele laadschoppen, shovels, draglines en vrachtwagens ziet staan, blijft het indrukwekkend dat in een maand tijd al zoveel grondwerk is uitgevoerd.

Verschillende bosstroken

Ook een groot deel van de speciaal aangekochte en op het eigen terrein aanwezige, bijna volgroeide grote loofbomen is al geplant in de verschillende bosstroken aan de noord- en oostgrens van het terrein.

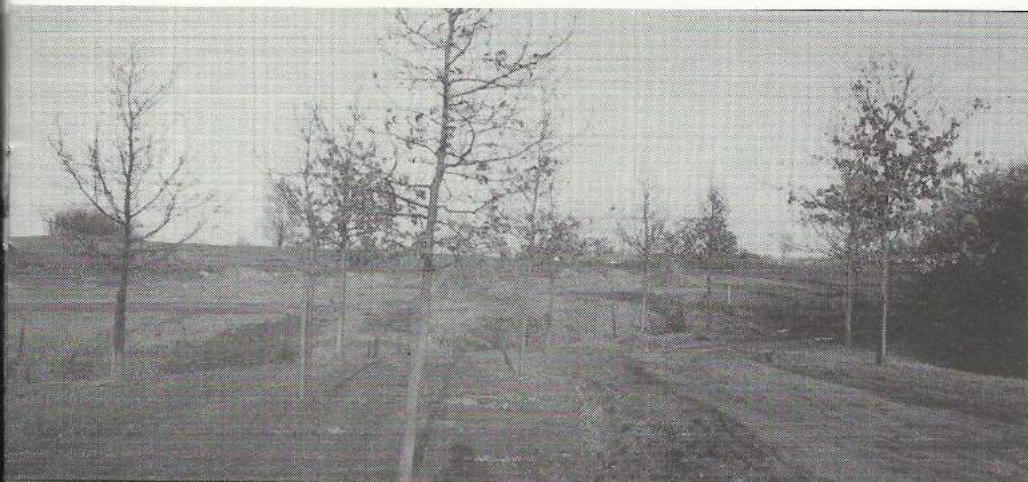

Dit wordt gedaan met speciale verplantmachines die de bomen met kluit en al in één keer uitgraven, vrijrijden en op de goede plek weer planten. De meest voorkomende boomsoorten zullen eik, beuk, els en iep zijn.

Waterpeil constant

Alle waterpartijen bij de holes liggen er al in, evenals het eilandje waarop de green van de 15e hole zal worden aangelegd. Tevens zijn alle watergangen, die nodig zijn voor de waterbeheersing van de baan, al gegraven.

Anders dan op de huidige 9-holes baan het geval is, zal de waterhuishouding op de 18-holes baan onafhankelijk van de omgeving beheerst kunnen worden.

Een pompemaal plus diverse stuwen houden het water in de vijvers en watergangen op een vast peil zodat deze, bijvoorbeeld tijdens warme zomers, niet droog komen te staan. Zo'n vrijwel constant waterpeil is van belang voor een doorlopend goede conditie van de baan en de grasmat.

Vier fazanten en een haas

Lopend over het terrein zagen we metershoge kleidepots die nog verwerkt gaan worden; veel piketten met vrolijk gekleurde koppen die de hoogte van het nieuwe maaiveld en de ligging van de holes aangeven; hopen wit zand, nodig om de ondergrond van teeboxen en greens te bouwen.

HET BELOOFDE LAND



Maar daar tussendoor zagen we ook vier fazanten die in het zonnetje scharrelden en een haas die, opgeschrikt door onze komst, snel de benen nam.

Dit wordt dus het beloofde land van de Batouwe.

Bijna 19 ha fairways, meer dan 17 ha rough, ruim 1 ha tees, 1 1/4 ha greens en 2900 vierkante meter bunkers zullen straks een 18-holes baan met par 72 en SSS 71 vormen.

Door de baan zult u geen waterpas liggende stukken vinden die langer zijn dan 10 meter.

Nu al is goed te zien dat de baan straks, heel on-Betuws, van de ene in de andere glooiing zal over gaan.

Het peil van tees en greens zal onderling nogal verschillen, soms wel enkele meters.

Maar ook de daartussen gelegen fairways zijn niet vlak. Bij enkele holes ligt de fairway plaatselijk zo hoog dat de green vanaf de tee niet goed zichtbaar zal zijn. Half blinde holes, dus.

Ook in de breedte gezien zullen de fairways onder helling liggen.

Het is duidelijk dat hier dezelfde baanarchitect aan het werk is die ook de 9-holes baan heeft ontworpen.

U moet zich voorstellen dat u het karakter van de huidige 3e, 4e, 5e en 6e hole in versterkte mate zult tegenkomen op de nieuwe baan.



Dubbele greens

Iets nieuws worden de “dubbele greens” op de 1e en de 5e hole en op de 10e en de 13e hole waarbij 2 greens vlak naast elkaar op een soort plateau worden gesitueerd.

Het wordt dus zaak goed op te letten welke pin u aanspeelt.

Dit zullen overigens niet de enige plaatsen zijn waar u uw hoofd moet gebruiken.

De baan zit, volgens Paul Wortelboer, vol “nadenkertjes”.

Bij de 8e hole bijvoorbeeld ligt op enige afstand voor de green een waterpartij waar u overheen moet spelen.

Het precies uitkienen met welke stokken u het beste uitkomt zal nog heel wat hoofdbrekens kosten.

Kijkt u maar eens op het kaartje in het vorige nummer van LOCAL RULES, dan zult u zien dat het niet eenvoudig wordt om hier de par te spelen.

Zo weet Paul op de tekening nog heel wat aan te wijzen waar intelligent spelen en coursemanagement vereist is.

Conclusie: het wordt geen gemakkelijke baan, maar als je hem goed loopt blijf je dagenlang een voldaan gevoel houden.

Gerard van Woudenberg.

Installatiebureau voor:

- * **CENTRALE VERWARMING**
- * **AIRCONDITIONING**
- * **VENTILATIE**
- * **SANITAIR**



OOSTENDORP
INSTALLATIETECHNIEK BV

Voor de Kijkuit 1
Postbus 62, 4000 AB Tiel
Telefoon 03440 - 18141*



GEBR. VOS TIEL B.V.

AANNEMINGSBEDRIJF VAN
NIEUWBOUW VERBOUW
ONDERHOUD

KEURING VAN WONINGEN

Aldenhagelaan 1 4003 TA Tiel
Telefoon 03440-19936

**MET DE NISSAN
100 NX T-BAR
IS HET ÓÓK
LEUK SPELEN!**



jb Bij uw NISSAN-dealer voor Culemborg-Leerdam - Vianen en omstreken
AUTOBEDRIJF JAN VAN BEURDEN B.V.
Plantijnweg 7, 4104 BC Culemborg Telefoon 03450-12134



Wedstrijdcommissie

Zo langzamerhand hebben we het ergste van de winter weer achter de rug. Iedereen ontwaakt uit zijn "wintergolfslaap" en begint zich op te maken voor het nieuwe seizoen.

Het hoogtepunt van dit seizoen zal natuurlijk de opening van onze 18 holes baan worden, iets waar we allen nu al naar uit kijken. Het wedstrijdprogramma voor 1992 treft u bijgaand aan.

Een aantal nieuwtjes zijn: de seniorencompetitie, happy-hour wedstrijden en jeugdwedstrijden. Er staan twee jeugdwedstrijden op het programma, maar bij voldoende deelname zullen wij een aantal wedstrijden méér organiseren dus....jeugdspelers schrijf massaal in!!! Ladies-Day blijft op dinsdag en staat alleen open voor deelname van dames; heren, helaas. Ook een matchplay-kampioenschap staat op het programma (zie voor data de wedstrijdkalender) en deze wordt gespeeld door dames en heren. Informatie vindt u tijdig op het mededelingenbord.

Bij het mededelingenbord ligt een exemplaar van het nieuwe wedstrijdreglement.

Alle wedstrijden worden gespeeld volgens dit reglement en de commissie zal zich hier strak aan houden; U óók, hopen wij.

In de wedstrijdkalender is nog geen rekening gehouden met de nieuwe baan, maar wij beloven u, dat er met de opening een extra aantal wedstrijdactiviteiten zal worden georganiseerd. Wij wensen u een heel voorspoedig golfseizoen.

De Wedstrijdcommissie.

Wedstrijdverslag

Hernieuwde start van de dinsdagcompetitie.

Dit jaar viel de wedstrijd, welke wordt gehouden op de eerste dinsdag van de maand, op 7 januari. De meeste aanwezigen waren nog in de roes van de Nieuwjaarsfeesten, zodat besloten werd deze wedstrijd te verschuiven naar 14 januari. Het was die dinsdag om 10 uur al druk. Voor mijn gevoel hing er een Betuws sfeertje, mannen aan de bar en vrouwen aan de tafels.

Kwam dit soms, omdat de vrouwen zo goed vertegenwoordigd waren en omdat een aantal dames hun eerste wedstrijd gingen spelen en niet het risico wilde nemen om op de reserve-lijst geplaatst te worden?

Om half elf werd er op advies van onze adviseur Rijk gestart met een stroke-play wedstrijd.

De wedstrijd verliep vlot en werkte het weer mee, alleen Kees maakte nogal wat omzwervingen, hoorde ik. Ja Kees, wij begrijpen dat de concentratie wat afneemt met zo'n charmante competitor in jouw omgeving. Maar je staat hierin niet alleen, want Wim raakte, doordat zijn partner eerder weg moest, ook van slag en sloeg vanaf de eerste hole een pitchmark in het dak van het clubhuis. Gelukkig bleef het gerinkel van glas achterwege.

Na de wedstrijd kwam iedereen in een warm, gezellig clubhuis, om na enig gepuzzel de kaarten in te leveren. De dames zorgden voor een duidelijke doorbraak. Het bijzondere hiervan was dat de eerste drie plaatsen werden weggesleept door de dames, die voor de eerste keer de dinsdagcompetitie meemaakten.

Op de eerste plaats kwam Jeanette van der Ham, op de tweede plaats Corry van Beek en Elisabeth van Kreeftenberg eindigde op de derde plaats.

Een stimulans voor deze dames om hun GVB te halen.

Het image van de mannen werd door Cees Jaskulak weer hoog gehouden, hij won de neary.

Verder wil ik onze dank uitspreken aan Aly, die alles tot in de puntjes verzorgd had. Dames en heren, bedankt voor de grote opkomst en de gezelligheid.

Magda Heijmans.

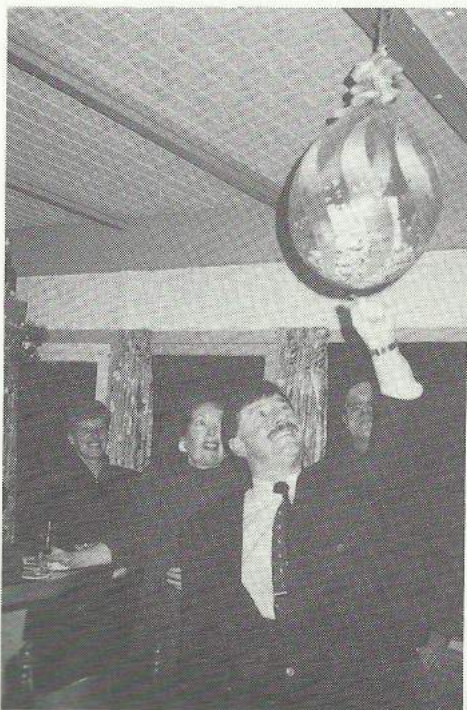

Nieuwjaarsreceptie 1992.

Zaterdag 11 januari j.l. vond in het clubhuis de Nieuwjaarsreceptieplaats. Of het nu aan de positieve geluiden van de laatste ledenvergadering of aan de presentatie van het eerste nummer van Local Rules lag, de opkomst was groot(s). Nadat de voorzitter zijn zegje had gedaan kwam het moment waarop iedereen wachtte.

Het EERSTE nummer van LOCAL RULES werd gepresenteerd.

Gerard van Woudenberg hield een korte toespraak en vervolgens mocht de voorzitter de 'prikactie' verrichten. Een grote, met confetti gevulde, ballon moest worden doorgeprikt om de eerste officiële clubbladen te kunnen uitreiken. Nadat hij was ondergesneeuwd, kreeg de voorzitter het eerste blad aangeboden door de redactie. Dit alles gebeurde in een gezellig aangekleed clubhuis, waar Paul Wortelboer een voortreffelijk buffet had verzorgd.

Dat het laat werd hoeft eigenlijk niet te worden gezegd; dat de sfeer goed was ook niet. Wel mag worden gezegd dat we hopen, dat het volgend jaar - in ons nieuwe clubhuis - nèt zo gezellig zal zijn als het dit jaar was.



Uw Pro spreekt.

Traditiegetrouw is de winterperiode een uitstekende gelegenheid voor professionals om, na een lang seizoen, weer even op adem te komen. Verlangend zien wij dan uit naar sneeuw, ijs en andere goede winterse zaken die daarmee gepaard gaan. Eventjes op de lange latten of ijzers om ook de andere spieren in het lichaam weer te belasten. En dan erwtensoep of warme chocolademelk, een knetterend open haardvuur en vroeg onder de wol, terwijl buiten het pak sneeuw aangroeit tot ruim 1 meter boven N.A.P..... Terwijl ik dit schrijf is het buiten 10 graden boven nul, begin februari, en een drukte van jewelste op de driving-range, in de shop en in de baan, een overvolle parkeerplaats, afijn, niks winter. Om toch de schijn van winter nog enigszins op te houden blijf ik stug in mijn skipak doorlopen, met mijn muts en handschoenen in de aanslag en moonboots aan mijn voeten. Geen reden om snel nog een "last-minute" naar Portugal of Florida te boeken, en ach, het hoeft ook eigenlijk niet dit jaar. Er moet nog zoveel geregeld, besproken, uitgelegd en doorgenomen worden vóór oktober 1992; het gaat altijd sneller dan je denkt. De mensen die het aandurven om in de winterperiode vier weken vooruit lessen te plannen worden door koning winter niet teleurgesteld en, gelukkig, de lesuitval wegens ziekte is uitermate gering. Het doet mij deugd zoveel enthousiasme in de winter mee te mogen maken en dat geeft mij veel plezier en voldoening. Bovendien verdrijft het de kou.

Enige opmerkingen over het spelen in de winter zijn echter nog wel op zijn plaats; ook nog geldig in maart en april. Het is natuurlijk koud, maar zowel voor het nemen van een les als het spelen in de baan, dient u nu een goede warming-up te maken. Ik krijg de laatste weken meer klachten van mensen met pijn in de armen en rug. Voorkom plotselinge belasting van koude spieren, zeker de korte, explosieve belasting die een golfswing met zich meebrengt (vandaar ook mijn skipak: WARMTE). Oefen niet te lang achter elkaar op het korte spel, want u koelt sneller af dan u denkt. Afwisseling tussen lange slagen op de mat en het korte werk rondom de green, om en om ongeveer 15 minuten. In het overdekte gedeelte komt een warming-up programma te hangen dat speciaal gericht is op de golfswing. Doe er uw voordeel mee.....

Tevens valt het mij op dat, ondanks het trekken van een zeer overtuigend gezicht bij de opmerking: "Ik heb het regelexamen al lang gedaan en ben geslaagd", de kennis van deze regels in de baan ver te zoeken is. Zeker als het bruine boekje niet bij de hand is, kan ik het merendeel der spelende beginners direct opgeven bij de KRO voor deelname aan het radiospelletje "Zeg eens uhhhhh".

De oorzaak hiervan ligt niet bij de regel- en handicapcommissie of de wijze waarop de regels aan elkaar uitgelegd worden. Eerder nog moet men er aan wennen dat iedereen scheidsrechter is in dit spel en dat een aantal veel voorkomende situaties doodgewoon uit het hoofd geleerd dient te worden; dit om vlot en zonder onnodig oponthoud een ronde te kunnen spelen. De regels werken vaak in jevoordeel. Suggesties aan de meesten die het regelexamen al gehaald hebben: organiseer eens een regelavond voor gevorderden, leg het bruine boekje op het nachtkastje en attendeer elkaar in de baan op de juiste toepassing. Gezien de deze zomer te verwachten drukte in de baan is iedereen daar bij gebaat. N.B. Vergeet de *local rules* op het mededelingenbord niet! Het valt mij op dat veel mensen alleen de baan in gaan; zelfs meegemaakt dat er 3 éénballen achter elkaar liepen. Met z'n drieën is toch veel gezelliger! Schroom niet, daag eens iemand anders uit dan uw vaste partner. Hoe belerend dit alles ook mag klinken, het zijn situaties die passen bij een beginnende club. Langzamerhand zullen we elkaar en het spel beter leren kennen. Geduld en begrip zijn dan de beste leermeesters. Tot ziens op de mat, in de baan of in de shop.

Paul Grosfeld.

P.S. Op moment van verschijning van deze Local Rules is er een herziene herdruk uitgekomen van het 'bruine boekje'.... HET BLAUWE BOEKJE (red.)

Van uw assistent Pro

Hierbij maak ik graag gebruik van de gelegenheid mijzelf even voor te stellen.

Zoals een aantal van u al weet is mijn naam Marc Wolterinck. Ik ben 21 jaar en woon momenteel nog in Aalten (Oost Gld.) Zes jaar geleden ben ik met golf begonnen op een provisorisch oefenbaantje in Winterswijk.

Evenals iedereen ben ik toen ook lessen gaan nemen bij de toenmalige Pro.

Ik behaalde al snel het baanbewijs en het G.V.B., waarna ik zeer actief golf ben ga spelen.

Deze sport kreeg me zo in de ban, dat zelfs mijn school ervoor moest wijken naar de avonduren. Na twee en een half jaar ben ik naar de U.S.A. vertrokken om het laatste jaar van de Highschool te gaan doen en natuurlijk ook om weer golf te spelen en dan voornamelijk in competitieverband met school. Zo kwam ik elke week weer op andere golfbanen terecht in de staat Arkansas. (De homestate van John Daly). In deze competitie behaalden wij met ons team een tweede plaats.

Na dit enerverende schooljaar en met vele golfervaringen rijker was ik zó door deze sport gegrepen dat ik besloot de N.P.G.A. (Nederlandse Prof. Golfers Ass.) te benaderen om toegelaten te worden tot de opleiding voor golfpro.

Na acceptatie moest ik eerst twee jaar stagelopen om het lesgeven onder de duim te krijgen aangezien het toch duidelijk anders is dan zelf je rondjes door de baan te lopen. Eerst ben ik begonnen in Altstätte (BRD) waar ik bij pro Pim v/d Toorn 14 maanden lang de beginselen van het lesgeven heb meegekregen, om daarna af te reizen naar mijn volgende stageadres in Arnhem (De Rosendaelsche Golfclub).

Daar heb ik onder leiding van Jan Dorrestein en Philip Coleman een jaartje later mijn examen voor B-professional met goed gevolg afgelegd. Kort daarna werd ik opgeroepen voor Militaire dienst, zodat mijn opleiding tot A-pro tijdelijk moest worden onderbroken. Om een en ander op peil te houden heb ik in de weekenden op de al eerder genoemde golfclub in Winterswijk lesgegeven samen met de u allen reeds bekende Paul Grosfeld. Samen met hem ben ik nu op de Batouwe Golfclub neergestreken. Vooralsnog alleen in de weekenden tot mijn dienstplicht is vervuld. Definitieve afspraken over de tijd daarna zijn bij het ter perse gaan van deze editie nog niet bekend. Nadere informatie zal zo spoedig mogelijk op het prikbord verschijnen. Rest mij U een swingend en vooral plezierig golfseizoen toe te wensen en wie weet tot ziens op één van mijn lessen.

Met vriendelijke golfgroeten,
Marc Wolterinck.

Harry Joacim Exit !

Een nieuwjaar brengt nieuwe ontwikkelingen.

Net als bij het golfspel met steeds wisselende omstandigheden.

Maar "vertrekken is ook een beetje glimlachen".

Het was werkelijk een genoegen om gast-professional te zijn op de Batouwe. Vriendelijke, leergierige en enthousiaste clubleden, prettige leiding en een full-time professional "met stip". De club gaat een goede tijd tegemoet.

Allen heel fijne golfdagen en dat u vooral uw golfverrichtingen weet te relativeren.

De golfwereld is klein, dus tot ziens!

Harry





LEADERS IN STYLE

MEN'S FASHION

DENKT U NU EVEN AAN
EEN SPORTIEF WEEKEND



LEADERS IN STYLE

De beste keuze in kwaliteit en klasse

de Blank

MARKTPROMENADE · TIEL

Voor een nieuwe of gebruikte auto

- leasing en financiering
- tevens:* • APK keuringsstation
(alle merken)
- LPG-inbouwstation
- Travel pilot dealer
- Autowasserette
- Tankstation
- Nokia autotelefoon

mazda

AUTOBEDRIJF

PAS

TIEL 03440-11662

PRO GOLF SHOP BATOUWE

- GEDEGEN ADVIES,
MAATWERK NAAR UW SWING
- DIRECTE SERVICE,
ALLE MERKEN LEVERBAAR
- RUIME VOORRAAD,
SCHERPE PRIJZEN
- UW EERSTE EN BESTE ADRES
VOOR AL UW GOLF- EN
KADO ARTIKELEN

**PRO
GOLF
SHOP**

Openingtijden:
dinsdag v/m zaterdag
12.00 - 13.00 uur
15.00 - 16.00 uur
18.00 - 19.00 uur
op zondag:
12.00 - 16.00 uur

Telefoon 03440 - 24370

TOT ZIENS PAUL GROSFELD

Compute College

Today's

SOFTWARE
TRAINING
SOCIETY

Vestigingen in:
Wijk bij Duurstede
Amsterdam
Driebergen
Doorn
Den Haag
Tilburg

Algemeen Directeur:
Pieter Steinz
Compute College
Muntstraat 25
3961 AJ Wijk bij Duurstede
Telefoon: 03435-77077
Fax: 03435-71736

OFF COURSE

Waar ik zo langzamerhand meer dan genoeg van krijg, is die eeuwige smile van John Bernard (voor intimi Prins John).

Hoe haalt hij het in zijn hoofd om tijdens de zwaarste depressies minzaam lachend bij Viola aan tafel te zitten. Wat steekt hierachter? Weet hij iets dat wij niet weten?

Ik kon het niet laten en ging op onderzoek uit.

Alras kwam ik erachter dat hij zijn baan als meteoroloog als volgt heeft gekregen:

Tijdens de hockeywedstrijd, Zilvervisjes 7 - Escargots 2, schijnt hij tijdens een strafcorner "FORE" geroepen te hebben, waarop de enige toeschouwer, in een reflex, zijn paraplu opstak. Binnen luttele seconden kwam er een hagelbui naar beneden, die zijn weerga niet kende.

Bij menig glasfabriek werd die dag een rondje van de zaak gegeven.

Het toeval wilde, dat de toeschouwer in kwestie als regenmeter was verbonden aan het KNMI in de Bilt. De volgende dag lag er een contract voor het leven bij John op tafel. Gevraagd naar de argumentatie kreeg ik als antwoord: "John voorspelt niet, hij wéét het weer".

Bij RTL4 spreekt men sinds die tijd dan ook niet meer van weersverwachting of voorspelling, maar simpelweg van weerbericht.

"Deze man is uniek", zult u nu zeggen, maar niets is minder waar.

Tijdens mijn omzwervingen in den lande en daar buiten heb ik meerdere staaltjes weer-wetenswaardigheden meegekregen, waarvan ik u er enkele zal noemen, om aan te tonen dat John beslist niet de enige is.

Onder de oude linde op het dorpsplein te Nieuwe Pekela hoorde ik:

"Krabt de meid zich van onderen, dan wordt het vanavond donderen".

Of wat dacht u hiervan, opgetekend aan de bar van een herberg te Harelbeke: "Roept de koekoek poessie-mauw, dan is niet alleen de lucht blauw".

En als afsluiting deze, van een landarbeider te Druten:

"Staat er in mei loof op de krotten, dan blijft het nog zeker drie weken slecht weer".

Met een "is de rijp eindelijk van de green, dan kunt u volhouders nog even in de baan zien", zullen wij het voorlopig moeten doen.

PRIKBORD

Het schijnt er echt te staan bij die Engelse golfclub: "Dogs and women not allowed". Let u vooral even op de volgorde!

Een tip voor schijnbaar kleurenblinde heren: de meest naar voren geplaatste (rode) ballen op de tee geven de damesafslagplaats aan. Vergissen is echt onmogelijk.

Een geacht lid van de Batouwe heeft zich in de V.S. een geweldige driver aangeschaft. Het vervoer van deze Dikke Bertha leverde schijnbaar zulke problemen op dat hij overging tot een passend vervoermiddel. Een four-wheel Mud Blazer automobiel die op de parkeerplaats enigszins in het oog loopt.

Het blijft gonzen rond de plannen voor het instellen van een kledingvoorschriftencommissie. Een, overigens niet representatieve, steekproef leerde, dat vooral pyama's, sjokpakken en al te nerveus gesneden zomerkleding met grieprijsico's de gemoederen in beweging zetten.

Voor alle leden die de Nieuwjaars receptie gemist hebben: Paul Wortelboer kan een prima buffet organiseren. Over 10 maanden is het weer Nieuwjaar.

Verveelt u zich ook zo, als het weer te slecht is om te golfen? Paul Grosfeld heeft zeker drie boektitels over golfregels in de shop. Goed om uw kennis weer eens op te halen.

Heeft u net als ik problemen met het korte spel dan is er het boek van Tom Watson over chippen, pitchen en putten. Nooit weg is het boekje "Blessurepreventie en prestatieverbetering bij golf", waarin wordt uitgelegd hoe je het beste een warming-up en cool-

down kunt uitvoeren. Het helpt echt! Voor de hele lange avonden is er het fraaie boek van Steven van Hengel genaamd Early Golf History. Voor de echte golfer om te smullen. Ben je niet in de baan, blijf je toch lekker bezig met je favoriete sport.

Omdat de kwartiermakers van de helaas voortijdig gesneuvelde acht-daagse reis naar Tunesië toch naar het zuiden wilden, is het een weekend Limburg en België geworden. Al eens geprobeerd green met een zachte "g" uit te spreken?

VIDEOCENTRUM

TIEL: G. Waltgerlaan 12-14 tel. 034 40-1 15 50

CULEMBORG: 't Jach tel. 0 34 50-3 00 03

GELDERMALSEN: Rijksstraatweg 1 tel. 0 34 55 - 7 10 57

L.K.V. BIOS THUIS B.V.

L.K.V. DEALERS:

VIDEOTHEEK 'T LUIFELTJE

Burg. Verbrughweg 11 Lienden tel. 0 34 43-22 41

VIDEOTHEEK 'T DRAAIPUNT

Overstraat 47 Amerongen tel. 0 34 34-5 43 10

VIDEOTHEEK GIJBEN

A. van Drielstraat 9 Aalst tel. 0 41 87-27 10

VIDEOSHOP DREUMEL

Rooysestraat 95b Dreumel tel. 0 88 77-2778

VIDEOTHEEK • PHONOTHEEK

**GOLF IS NÈT ZO
FANTASTISCH
ALS EEN CITROËN**



AUTOMOBIELBEDRIJF V/H VERHOEKS
Fabriekslaan 14 Tiel / tel 03440-12544